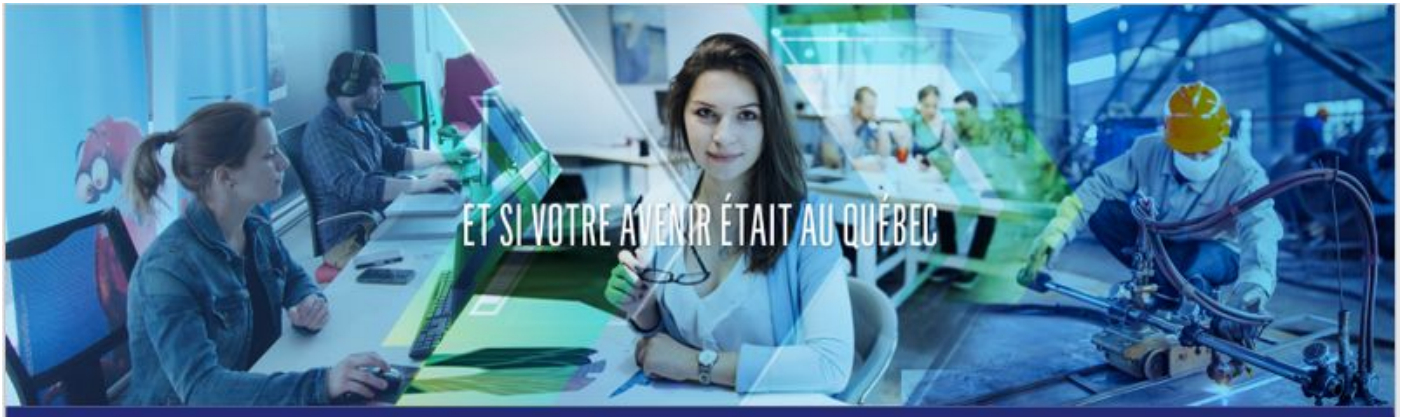

JOURNÉES QUÉBEC
BOGOTA

25 y 26 de enero de 2020

¡Inscríbase para participar!

Inscripciones: del 12 de noviembre al 1 de diciembre 2019

www.unbelavenir.gouv.qc.ca/Bogota

Activate Wi

JOURNÉES QUÉBEC

BOGOTA

ET SI VOTRE AVENIR ÉTAIT AU QUÉBEC

Activate Wi
Go to Settings t

JOURNÉES QUÉBEC

BOGOTA

ET SI VOTRE AVENIR ÉTAIT AU QUÉBEC

8.4 millones de habitantes

La **mayor** de las provincias de Canadá

El **francés** es el único idioma oficial

Quebec ofrece:

- Posibilidades de empleo interesantes y en diversas regiones de la provincial
- Un entorno seguro y acogedor
- Servicios de salud y educación completos y gratuitos
- Costo de vida asequible
- Servicios de acogida y acompañamiento personalizados

Québec

Activate Wi

JOURNÉES QUÉBEC
BOGOTA

ET SI VOTRE AVENIR ÉTAIT AU QUÉBEC

Valores democráticos de Quebec

Quebec es una sociedad libre y democrática

Basada en la primacía del Derecho

Todos los ciudadanos están sujetos a las mismas leyes, son iguales en valor y dignidad

Igualdad entre hombres y mujeres

Las personas pertenecientes a minorías sexuales tienen los mismos derechos y responsabilidades que los demás

Québec

Activate Win

JOURNÉES QUÉBEC
BOGOTA

ET SI VOTRE AVENIR ÉTAIT AU QUÉBEC

La importancia del francés

El conocimiento del francés es esencial

Es la lengua de uso común del *95%* de la población

Quebec es la provincia canadiense que registra la mayor cantidad de personas trilingües

Québec

Activate Wi

JOURNÉES QUÉBEC
BOGOTA

ET SI VOTRE AVENIR ÉTAIT AU QUÉBEC

1,4 M

de empleos a cubrir de aquí a 10 años, donde más del 20% serán ocupados por trabajadores provenientes de la inmigración

Desde el 2006, las personas inmigrantes han provisto el 52% de empleos creados en Quebec

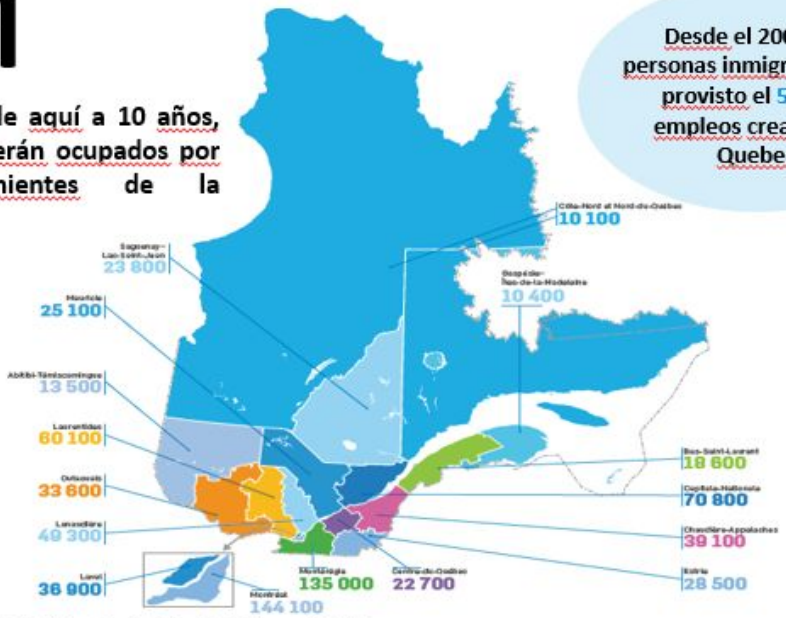

Répartition des 721 700 postes à combler dans les régions du Québec, entre 2015 et 2019

Source : Estimations d'Emploi-Québec.

*Repartición de **721 700** vacantes en las regiones de Quebec entre 2015 y 2019*

Québec

Activate Wi

JOURNÉES QUÉBEC
BOGOTA

ET SI VOTRE AVENIR ÉTAIT AU QUÉBEC

Misión de reclutamiento internacional

25 y 26 de enero de 2020

Manufactura

Enfermería

TIC

Aeronáutica

Québec

Activate Wi

JOURNÉES QUÉBEC
BOGOTA

ET SI VOTRE AVENIR ÉTAIT AU QUÉBEC

Journées Québec

Los ***Journées Québec***, reúnen a empresas quebequenses en pleno crecimiento, que buscan reclutar talentos internacionales deseosos de asumir nuevos desafíos, en una sociedad francófona y dinámica de América del Norte.

Los ***Journées Québec*** están dirigidos al siguiente público:

- Residentes o nacionales de Colombia;
- Personas que pueden viajar a Bogotá el 25 o 26 de enero de 2020;
- Personas que buscan u ocupan un empleo en los siguientes sectores de actividad:

manufactura, TI y enfermería

Québec

Activate Wi

JOURNÉES QUÉBEC
BOGOTA

ET SI VOTRE AVENIR ÉTAIT AU QUÉBEC

La industria de la tecnología de la información

En Quebec, la industria de las TIC representa más del 3% del mercado laboral y casi el 5% del PIB, lo que corresponde a un crecimiento anual 2.2 veces mayor que el promedio de la economía en los últimos 15 años.

Ofertas de empleo:

Desarrollador de soluciones TI
Analista de negocios y procesos TI
Administrador funcional TI
Arquitecto de software
Desarrollador back-end
Ingeniero en desarrollo de software
Administrador de sistemas informáticos
Consultor TI

- **Salario estimado en Quebec** (2016-2018): mínimo $ 28.50 / mediana $ 38 / máximo $ 57.00
- **Perspectivas laborales** (2017-2021): excelente
- Personas empleadas en promedio desde 2016: 30,000

Québec

Activate Wi

JOURNÉES QUÉBEC
BOGOTA

ET SI VOTRE AVENIR ÉTAIT AU QUÉBEC

La industria manufacturera

Ofertas de empleo:

Electromecánicos
Técnicos en electromecánica
Ensamblador mecánica
Ayudante de manufactura
Ayudante de construcción
Mecánico de equipo pesado
Operador de cargadora para construcción
Operador de máquina de productos de concreto
Pintor de Productos industriales
Operador de máquinas mecanizado de metal
Pulidor
Operador de máquina para el trabajo del metal
Operador de máquina de impresión
Obrero fundición
Operador de máquinas de herramientas de control numérico
Dibujante industrial
Ayudante de mecánica industrial
Ensamblador de producción de equipo eléctrico

- **Salario estimado en Quebec** (2016-2018): mínimo $ 15, $ 19 / mediana $ 22.75 / máximo $ 34, $ 33
- **Perspectivas de empleo** (2017-2021): bueno
- Personas empleadas en promedio en 2016: 8,000

Québec

Activate Wi

JOURNÉES QUÉBEC
BOGOTA

ET SI VOTRE AVENIR ÉTAIT AU QUÉBEC

Sector aeronáutico y aeroespacial

Con 42.100 empleos bien remunerados en unas 205 empresas y ventas anuales de $15 mil millones de CAD, el sector aeroespacial es un **motor real de crecimiento y creación de riqueza para todo Quebec**.

En esta área, Quebec ocupa el **sexto lugar en el mundo** por su fuerza laboral.

Los líderes mundiales en los productos que fabrican en Quebec:

- Airbus, en aviación comercial
- Bombardier, en aviación comercial
- Helicóptero Bell Textron, en helicópteros civiles
- CAE, simuladores de vuelo y entrenamiento
- Pratt & Whitney Canada, en aviones regionales y de negocios y motores de helicópteros

Montreal es uno de los **principales centros aeroespaciales internacionales**, junto con Seattle y Toulouse. Estas empresas dominantes dependen de un grupo de casi 185 PYME, que actúan como subcontratistas o proveedores de productos que pertenecen a la gama completa de especialidades necesarias para ensamblar una aeronave, desde el mecanizado de piezas hasta el software.

Québec

Activate Wi

JOURNÉES QUÉBEC
BOGOTA

ET SI VOTRE AVENIR ÉTAIT AU QUÉBEC

Sector aeronáutico y aeroespacial

Ofertas de empleo:

Mecánicos de aeronave
Inspectores de aeronave

- **Salario estimado en Quebec** (2016-2018): mínimo $ 15.83 / mediana $ 26.00 / máximo $ 38.00
- **Perspectivas de empleo** (2017-2021): bueno
- Persona empleada en 2016: 4500

Québec

Activate Wi

JOURNÉES QUÉBEC
BOGOTA

ET SI VOTRE AVENIR ÉTAIT AU QUÉBEC

Enfermería

Ofertas de empleo:

Auxiliar de enfermera/o
Cuidadores/as

Descripción general
Asistentes de enfermería ayudan a las enfermeras, el personal del hospital y a los médicos, en la prestación de atención básica al paciente. Trabajan en hospitales, hogares de ancianos y otros centros de salud.

El cuidador/a brinda atención básica al paciente. Proporciona presencia y asistencia física para ayudar con su recuperación o para ayudar a mantener su salud. Es parte del equipo de enfermería y ayuda a las enfermeras prácticas con licencia.

Los **asistentes beneficiarios** también se conocen como **"auxiliares de los servicios sociales y de salud" (ASSS)** en los establecimientos de salud en los centros de servicios sociales y de salud en Quebec.

- **Salario estimado en Quebec** (2016-2018): Mínimo - No publicado / Mediano - $ 20.00 / Máximo - $ 22.49
- **Perspectivas de empleo** (2017-2021): excelente
- Persona empleada en 2016: 68,000
- **Nivel de habilidad**: Intermedio (generalmente Secundaria general)

Québec

Activate Wi

JOURNÉES QUÉBEC
BOGOTA

ET SI VOTRE AVENIR ÉTAIT AU QUÉBEC

Etapas del proceso de reclutamiento

Preselección - SENA

1. **Inscribe tu hoja de vida** en https://ape.sena.edu.co/ y guárdalo
2. **Consulta** las ofertas de empleo de Quebec
3. **Completa** y **guarda** tu hoja de vida, pon atención a los requisitos de cada perfil
4. **Postula a** una o más ofertas de trabajo (solamente una oferta por empresa)

Si tu **candidatura** es **retenida, recibirás una invitación para inscribirte en la plataforma de Gobierno de Québec** y así participar al evento que se llevara en Bogotá el 25 y 26 de enero de 2020

Québec

Activate Wi

JOURNÉES QUÉBEC
BOGOTA

ET SI VOTRE AVENIR ÉTAIT AU QUÉBEC

Plataforma Journées Québec

1. **Para inscribirse**, haga clic en el botón Registrar en www.journeesquebec.gouv.qc.ca

2. Cree su nombre de usuario y contraseña. Complete su perfil y guárdelo, luego, asegúrese de haber completado los siguientes pasos para el **6 de diciembre de 2019, a las 11:59 p.m.** (Hora del Este / UTC – 5). Una vez que su perfil se encuentre guardado, una nueva sección "su currículum vitae" aparecerá.

3. Complete y guarde la sección "su **currículum vitae**": formación, diplomas, experiencia profesional e idiomas

4. Postule a una o a varias ofertas de empleo*:

a. Consulte la sección "Ofertas";
b. De clic en el ícono "lápiz" correspondiente a las ofertas que le interesen;
c. De clic en "me gusta" debajo de la oferta en cuestión;
d. Complete su carta de motivación y de clic en "postular"

Atención: el botón de "Postular" aparecerá únicamente cuando usted haya completado y guardado las secciones de "Mi perfil" y "Su currículum vitae" y cuando usted haya dado clic en "me gusta" a la oferta sobre la cual desea postular.

Québec

Activate Wi

JOURNÉES QUÉBEC
BOGOTA

ET SI VOTRE AVENIR ÉTAIT AU QUÉBEC

Enlaces actualizados hacia sus redes sociales

Simon Bilboquet

Montréal, Québec
(514) 786-3724
simonbilboquet@videotron.ca
Français, anglais

El objetivo debe enfocarse en la experiencia de trabajo y estar relacionado con la vacante

OBJECTIF

Contribuer à la réussite d'une équipe de vente en centre d'appel dans le secteur des télécommunications

COMPÉTENCES

- Appliquer des politiques ou des directives administratives complexes
- Gérer des employés syndiqués et des cadres
- Mettre en place de nouvelles procédures
- Fournir un service à la clientèle digne de mention
- Mesurer l'efficacité d'un service de vente en utilisant les indicateurs appropriés
- Offrir des services de soutien en matière de finances et de budget
- Faire la correction d'épreuve de la correspondance ou des rapports
- réparer et produire des documents devant être publiés ou présentés

EXPÉRIENCE

Periodos de trabajo

Bell *2003 – 2012*
Directeur des opérations
- Augmentation de l'efficacité des communications
- Plan de compression budgétaire
- Intégration d'un nouveau système de comptabilisation des actifs
- Intervention et coaching auprès des employés

NOVO Technologies *2000 – 2003*
Superviseur en centre d'appels
- Rencontres journalières auprès des équipes
- Mesurer les ventes grâce à un système de récompenses
- Organisation de tournoi mensuel de ventes

Comerco *1998 – 2000*
Agent senior en centre d'appels
- Première part aux activités stratégiques du service
- Mise en place d'un nouveau système de gestion des appels entrants
- Coordination de réunions et formations

Logos y enlaces de las empresas

Québec

Activate Wi

JOURNÉES QUÉBEC
BOGOTA

ET SI VOTRE AVENIR ÉTAIT AU QUÉBEC

Etapas posteriores a la postulación

1. **Si el candidato es retenido** por el empleador, el candidato recibirá una **convocatoria a entrevista** por parte de este

2. Es importante tener en cuenta **que la entrevista se realizará en francés**, al menos que se indique otra cosa en la descripción de la oferta de empleo

3. **Únicamente los candidatos convocados o invitados recibirán la dirección del lugar donde será su entrevista**. Usted deberá recibir la invitación y aceptarla para recibir la dirección. A continuación, deberá de recibir un mensaje con el nombre del empleador, la hora de su cita y el lugar del evento.

4. **Verifique la hora de su cita y procure llegar al menos 30 minutos antes** de su entrevista. Es imposible modificar la hora de su cita.

5. A su llegada el día de la entrevista, usted deberá **presentar la invitación a sus entrevistas o su invitación a participar en la feria de empleo, un documento de identidad, copias de su CV** así como una copia de su **CV en una llave USB**. También se le aconseja que traiga consigo una **copia de sus diplomas**.

Entrevistas - 25 y 26 de enero de 2020 en Bogotá

Québec

Activate Wi

JOURNÉES QUÉBEC
BOGOTA

ET SI VOTRE AVENIR ÉTAIT AU QUÉBEC

Fechas importantes

1. Del **12 de noviembre al 1 de diciembre**: apertura de la plataforma del SENA a los candidatos, periodo de recepción de candidaturas

2. Del **12 de noviembre al 13 de diciembre**: apertura de la plataforma Journées Québec y preselección de candidatos

3. Del **6 al 10 de enero de 2020**: convocatoria a entrevistas

Fecha límite para recepción de candidaturas SENA: 1 de diciembre de 2019

Entrevistas - 25 y 26 de enero de 2020 en Bogotá

Québec

Activate Wi

JOURNÉES QUÉBEC
BOGOTA

ET SI VOTRE AVENIR ÉTAIT AU QUÉBEC

Preparación a la entrevista

1. **Saber hacer**: competencias profesionales y logros – de ejemplos concretos
2. **Saber ser**: versatilidad, adaptabilidad, gestión del estrés – ejemplos de situaciones vividas
3. **Saber**: la formación y los diplomas – son un indicativo pero no una finalidad
4. Explique sus **motivaciones de movilidad de manera constructiva**: aspectos profesionales y personales (evite mencionar motivos turísticos)
5. Infórmese sobre las **etapas posteriores a la entrevista con el empleador**: contactos por correo, por teléfono o por Skype

Québec

Activate Wi

JOURNÉES QUÉBEC
BOGOTA

ET SI VOTRE AVENIR ÉTAIT AU QUÉBEC

¿Qué pasa después de las entrevistas?

Si un empleador desea contratarlo, usted deberá realizar los pasos siguientes:

1. **Obtener un contrato de trabajo firmado** de un empleador quebequense
2. El empleador efectúa las etapas principales de autorización a través de los gobiernos de Quebec y de Canadá
3. Hacer la solicitud de un **Certificado de Aceptación de Quebec (CAQ)**
4. A continuación, usted tendrá que obtener un **permiso de trabajo temporal a través del Gobierno de Canadá**, para usted y para su pareja
5. Para comprender bien las etapas para ir a trabajar de manera temporal a Quebec, consulte la sección de **Trabajadores Temporales** en francés, en: https://www.immigration-quebec.gouv.qc.ca/fr/index.html

Tiempo promedio de obtención de permisos: 7 a 9 meses

¡Aproveche de este tiempo para mejorar su nivel de francés!

Québec

Activate Wi

JOURNÉES QUÉBEC
BOGOTA

ET SI VOTRE AVENIR ÉTAIT AU QUÉBEC

Programa de trabajadores temporales extranjeros

El permiso de trabajo temporal:

1. **Permiso de trabajo cerrado** ligado al empleador
2. Validez de **máximo 3 años**
3. Puede permitir a su **pareja** obtener **un permiso de trabajo abierto**
4. Permite a sus **hijos**, en edad de ser escolarizados, de obtener un **permiso de estudios**

De estatus temporal a permanente

Bajo ciertas condiciones, usted podrá beneficiarse del Programa de la Experiencia Quebequense (PEQ), que le permitirá cambiar su estatus de trabajador temporal a trabajador permanente

Québec

Activate Wi

JOURNÉES QUÉBEC
BOGOTA

ET SI VOTRE AVENIR ÉTAIT AU QUÉBEC

Programa de la Experiencia Quebequense (PEQ)

Permite que el **trabajador calificado temporal** sea seleccionado como **trabajador calificado permanente** mediante un trámite prioritario y simplificado

- Hayan ocupado un trabajo en Quebec a tiempo completo durante al menos **12 o 18 meses**
- Haber estado en Quebec con el objetivo principal de trabajar y haber respetado las condiciones de su estancia;
- Demostrar un conocimiento oral de **francés intermedio avanzado**;
- Tener al menos **18 años**, un **pasaporte válido** y estar **legalmente en Quebec** en el momento de su solicitud

Québec

Activate Wi

www.unbelavenir.gouv.qc.ca/Bogota
www.immigration-quebec.gouv.qc.ca
http://ape.sea.edu.co/
www.journeesquebec.gouv.qc.ca
https://www.qualificationsquebec.com

www.facebook.com/ChoisirleQc

Activate Wi

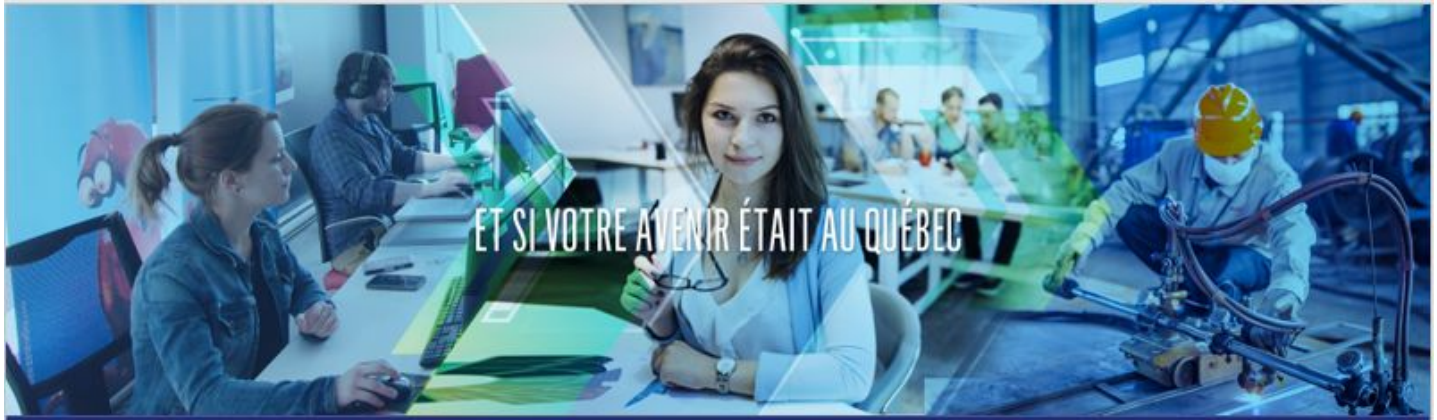

JOURNÉES QUÉBEC

BOGOTA

25 y 26 de enero de 2020

¡Inscríbase para participar!

Inscripciones: del 12 de noviembre al 1 de diciembre 2019

www.unbelavenir.gouv.qc.ca/Bogota

Activate Wi
Go to Settings