

Certificación PMP® del PMI®

Requisitos, proceso de aplicación y presentación del examen

Alberto Domínguez, MSc, PMP®, PMI-ACP®

Presidente, Capítulo Bogotá Colombia

Febrero de 2.016

Agenda

- **INTRODUCCIÓN**
 - ¿Qué es PMI®?
 - Estándares, Guías y Extensiones
- **CERTIFICACIONES**
- **PMP®**
 - Requisitos
 - Proceso de Aplicación
 - Presentación de la Solicitud
 - ¿Dónde tomar los cursos de preparación?
 - Valores y Procedimientos de Pago
 - Auditoría de la Solicitud
- **EXAMEN DE CERTIFICACIÓN**
 - Cantidad de Preguntas
 - Contenido y Dominios
- **RENOVACIÓN**
 - CCRS
 - Triángulo del Talento
 - Reporte de PDU
- **USUARIOS PMI.ORG, MIEMBROS PMI® Y MIEMBROS DEL CAPÍTULO**

INTRODUCCIÓN

¿Qué es el PMI®?

El *Project Management Institute* (PMI®) es una de las asociaciones profesionales de miembros más grandes del mundo que cuenta con más de setecientos mil miembros e individuos titulares de sus certificaciones, en casi todos los países del mundo. Es una organización sin fines de lucro que avanza la profesión de la dirección de proyectos a través de estándares y certificaciones reconocidas mundialmente, el apoyo a comunidades de investigación, y un extenso programa de investigación y de oportunidades de desarrollo profesional.

Estándares Fundamentales

<http://www.pmi.org/PMBOK-Guide-and-Standards/foundational-standards.aspx>

Un estándar es un documento establecido por consenso, aprobado por un cuerpo reconocido, y que ofrece reglas, guías o características para que se use repetidamente.

- **PMBOK® Guide**
5^{ta} Edición
- **The Standard for Program Management**
3^{ra} Edición
- **The Standard for Portfolio Management**
3^{ra} Edición
- **Organizational Project Management Maturity Model (OPM3®)**
3^{ra} Edición

Estándares de Práctica

<http://www.pmi.org/PMBOK-Guide-and-Standards/practice-standards.aspx>

Los estándares de práctica describen el uso de una herramienta, técnica o proceso identificado en la Guía **PMBOK®** u otros estándares fundamentales.

- **Practice Standard for Project Risk Management**
- **Practice Standard for Earned Value Management**
2^{da} Edición
- **Practice Standard for Project Configuration Management**
- **Practice Standard for Work Breakdown Structures**
2^{da} Edición Revisada
- **Practice Standard for Scheduling**
2^{da} Edición
- **Practice Standard for Project Estimating**

Guías de Práctica

<http://www.pmi.org/PMBOK-Guide-and-Standards/practice-guides.aspx>

Las guías de práctica proporcionan información de apoyo e instrucción sobre la correcta aplicación de los estándares del PMI®.

- **Governance of Portfolio, Programs, and Projects: A Practice Guide**
- **Business Analysis for Practitioners: A Practice Guide**
- **Implementing Organizational Project Management: A Practice Guide**
- **Navigating Complexity: A Practice Guide**
- **Managing Change in Organizations: A Practice Guide**
- **Requirements Management: A Practice Guide**

Extensiones al PMBOK®

- **Software Extension to the PMBOK® Guide Fifth Edition**
- **Construction Extension to the PMBOK® Guide Third Edition**
- **Government Extension to the PMBOK® Guide Third Edition**

CERTIFICACIONES

Certificaciones del PMI®

<http://www.pmi.org/certification.aspx>

PMI fue la primera organización en ofrecer una certificación asociada con la profesión de Gerencia de Proyectos, y aún hoy es reconocida a mundial y aceptada como un estándar.

- Certified Associate in Project Management / CAPM®
- **Project Management Professional / PMP®**
- Program Management Professional / PgMP®
- Portfolio Management Professional / PfMP®
- PMI Agile Certified Practitioner / PMI-ACP®
- PMI Risk Management Professional / PMI-RMP®
- PMI Scheduling Professional / PMI-SP®
- PMI Professional in Business Analysis / PMI-PBA®
- OPM3® Professional Certification

PMP®

Requisitos

Formación Académica del Aspirante	Experiencia Mínima Requerida en Dirección de Proyectos	Formación en Dirección de Proyectos
Bachiller - sin título profesional	5 años - 60 meses 7.500 horas	35 horas NO SE REQUIEREN PDU
Título Profesional	3 años - 36 meses 4.500 horas	35 horas NO SE REQUIEREN PDU

Proceso de Aplicación

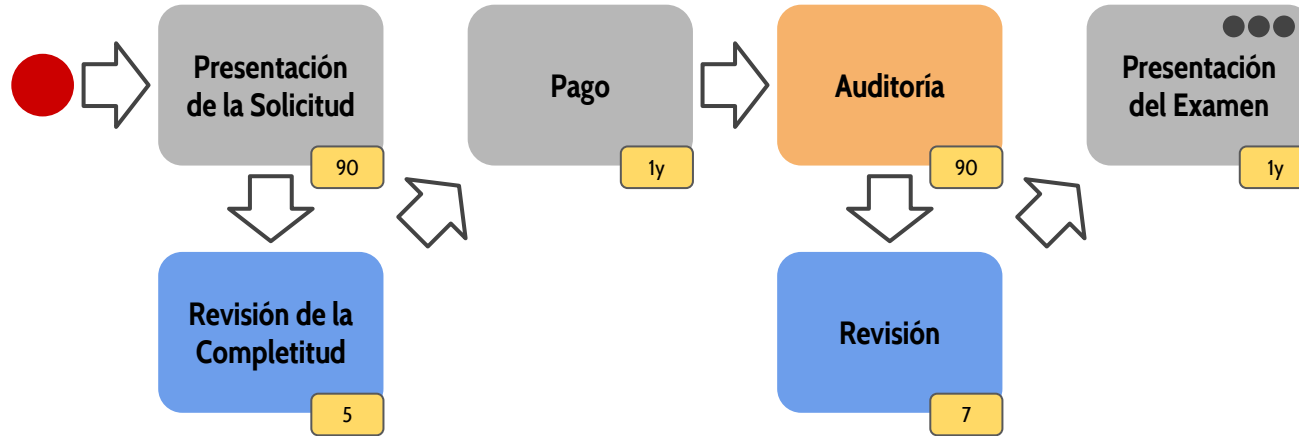

Presentación de la Solicitud

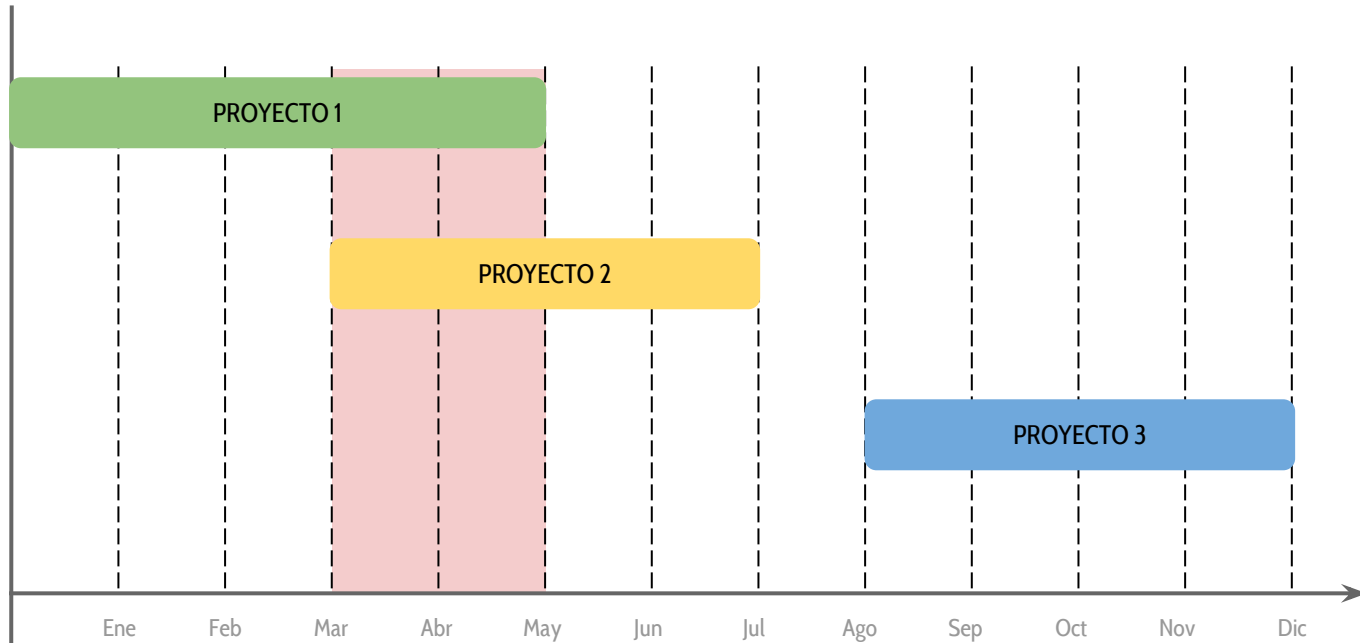

¿Dónde tomar los cursos de preparación?

- Proveedores de Educación Registrados de PMI® (REP)
- Capítulos o comunidades de práctica del PMI®
- Programas patrocinados por la empresa/empleador
- Compañías o consultores de capacitación
- Compañías de enseñanza a distancia
- Programas de educación académica formal y/o continua en universidades
- ~~Encuentros de Capítulos PMI®~~
- ~~Aprendizaje auto-dirigido~~

<http://www.pmicolombia.org/servicios/elegir-proveedor-educativo/>

Conozca las recomendaciones para elegir correctamente.

Tasas de la Certificación PMP®

Modalidad	Estado de la Membresía	Primera Vez	Repetición
Prueba Digital - CBT	Miembro PMI® Global	USD\$ 405	USD\$ 275
Prueba Digital - CBT	No miembro	USD\$555	USD\$ 375
Renovación (CCR)	Miembro PMI® Global	USD\$ 60	
Renovación (CCR)	No miembro	USD\$ 150	

<http://www.pmicolombia.org/2015/07/renovar-la-membresia-pmi/>

Paso a paso para afiliarse o renovar su membresía al Capítulo

Pago de Tasas de la Certificación PMP®

1. Tarjeta de Crédito - Pago en Línea o por correo postal.
2. Cheque - Correo postal
3. Orden de pago - Correo postal
4. Transferencia electrónica

Si no desea realizar el pago en línea con su Tarjeta de Crédito debe solicitar las instrucciones específicas sobre su pago al correo electrónico atencionalcliente@pmi.org

Política de reembolsos - el valor abonado menos USD\$ 100:

- Hasta 30 días antes de expirar la fecha de elegibilidad
- No aprobar el proceso de Auditoría

Auditoría

- Copias de su diploma o equivalente global.
- Firmas de su(s) supervisor(es) o gerente(s) del(de los) proyecto(s) registrado(s) en la sección de verificación de experiencia de la solicitud.
- Copias de certificados y/o cartas del(de los) instituto(s) de capacitación para cada curso registrado en la solicitud, para comprobar las horas de contacto exigidas de formación en dirección de proyectos.

PMI

Atención de: Certification Audit

14 Campus Blvd.

Newtown Square, PA 19073-3299 EUA

EXAMEN DE CERTIFICACIÓN

<http://www.pmi.org/certification/project-management-professional-pmp.aspx>

Preguntas del Examen

$$200 - 25 = 175$$

Total de preguntas a evaluar

Preguntas de prueba

Preguntas evaluadas

4

Horas de evaluación

$$60\% = 106$$

Porcentaje de aprobación del examen

Preguntas para aprobar el examen

240

Minutos

$$+ 25 = 131$$

Preguntas de prueba

Preguntas para aprobar SI O SI el examen

Contenido y Dominios

<http://www.pmi.org/~media/PDF/Certifications/pmp-certification-exam-outline.ashx>

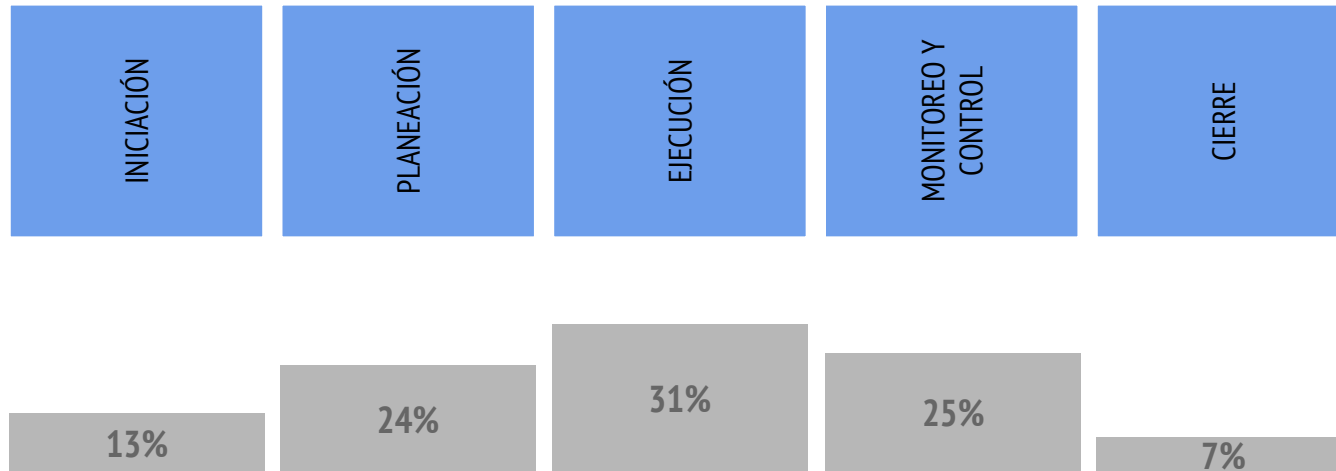

RENOVACIÓN DE LA CERTIFICACIÓN

Requisitos de Certificación Continuada CCR

Apoya el desarrollo profesional y educacional continuo de los titulares de la certificación de manera que siempre estén preparados para atender a las demandas del actual ambiente de negocios complejo. Los objetivos del programa CCR son:

- Perfeccionar el continuo aprendizaje y desarrollo entre los titulares de la certificación.
- Dar orientación en áreas de desarrollo para asegurar la relevancia de profesionales certificados .
- Incentivar y reconocer las oportunidades de aprendizaje individualizada.
- Ofrecer un mecanismo para alcanzar y registrar las actividades de desarrollo profesional.
- Mantener el valor y el reconocimiento mundial de las acreditaciones de PMI.

Requisitos de Certificación Continuada CCR

2014 - Skills Employers Need from Project Professionals

HABILIDADES TÉCNICAS

El **66%** de las organizaciones dice que las habilidades técnicas son muy difíciles de encontrar. Sin embargo el **96%** aclara que son las más simples de enseñar.



Requisitos de Certificación Continuada CCR

2014 - Skills Employers Need from Project Professionals

HABILIDADES DE LIDERAZGO

El **75%** de las organizaciones considera que las habilidades de liderazgo son las más importantes para lograr el éxito en proyectos complejos. El **71%** considera que son esenciales para el éxito a largo plazo.

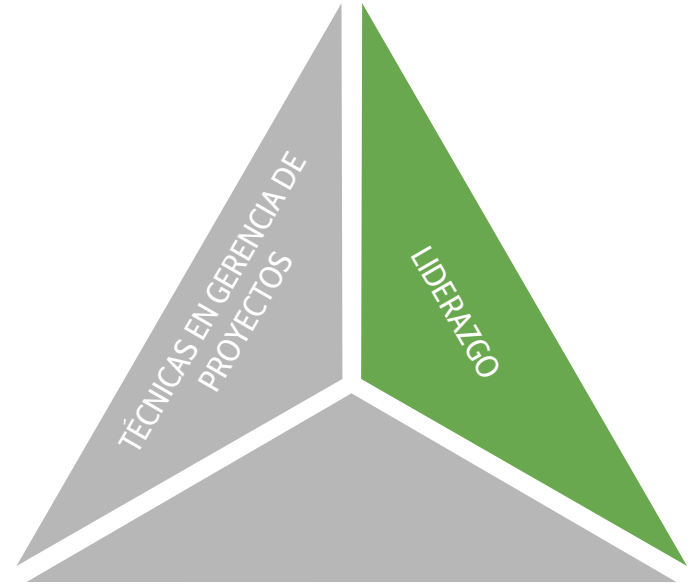

Requisitos de Certificación Continuada CCR

2014 - Skills Employers Need from Project Professionals

HABILIDADES DE GESTIÓN ESTRATÉGICA Y DE NEGOCIO

Para los gerentes de proyecto, programas y portafolios, el entendimiento de la estrategia organizacional es esencial. La alineación del talento humano a la estratégica corporativa ofrece una tasa de éxito del **72%** (vs. 58%).

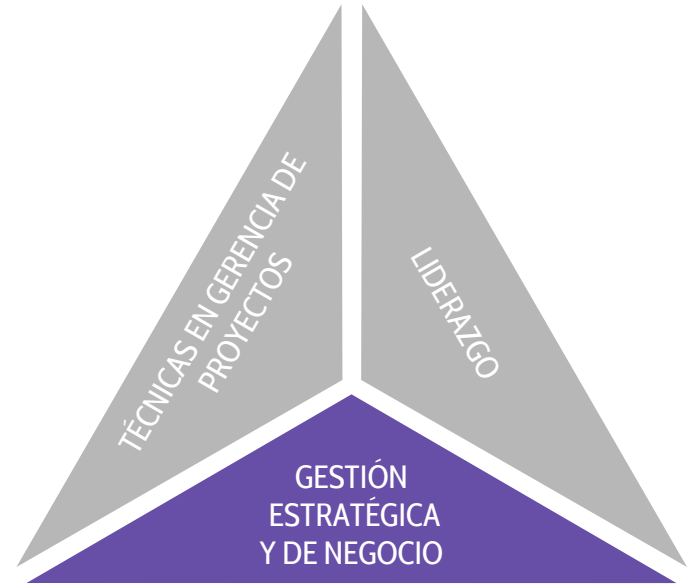

Unidades de Desarrollo Profesional - PDU

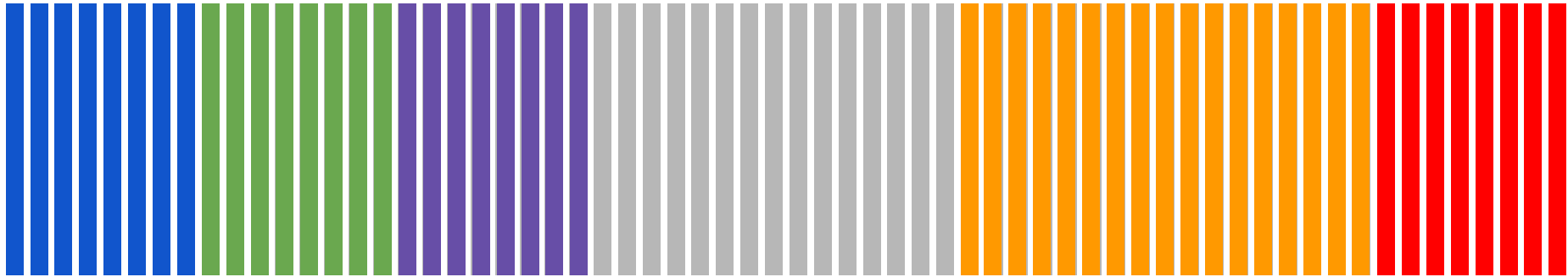

Técnica
Mínimo 8 PDU

Liderazgo
Mínimo 8 PDU

Gestión de Negocios y Estrategia
Mínimo 8 PDU

Educación
Mínimo 35

Retribución
Máximo 25

Práctica de Gerencia de Proyectos
Máximo 8 PDU

Voluntariado

Creación de Conocimiento

USUARIOS, MIEMBROS Y CAPÍTULO

TIPOS DE RELACIÓN CON EL PMI®

Visitante

No tienen ninguna relación con el PMI® - es un visitante anónimo de los portales del PMI.org

Usuario con registro en Portal PMI®

Usted se ha registrado al PMI.org y puede iniciar sesión. Esto es requerido para aplicar a los procesos de certificación. Usted tiene **PMI® Member ID**.

Certificado

Miembro PMI®

Usted ha pagado la membresía del PMI® Global - es miembro y puede descargar los estándares.

Miembro Capítulo Bogotá

Usted es miembro del PMI® Bogotá Colombia.

PREGUNTAS

GRACIAS

[http://www.pmicolombia.org/contacto/
info@pmicolombia.org](http://www.pmicolombia.org/contacto/info@pmicolombia.org)